CARRETILLAS ELEVADORAS
SGLIFT S.L.U
Polg Malpica-Alfinden C/ Nogal 59-50171
CIF B-99396392
Zaragoza -España
Tel/fax 876532223
E-mail: sglift@sglift.es

CARRETILLA ELEVADORA JUNGHEINRICH EFG 216.

13.600,00 € + IVA

CARRETILLA ELEVADORA

MODELO: EGF 216

AÑO: 2017

CAPACIDAD: 1600KG

ELEVACIÓN: 5500 MM

NÚMERO DE SERIE: FN532556

SE ENTREGA PINTADA Y RESTAURADA

SKU: N / A
Categorías: CARRETILLA ELECTRICA

CARRETILLAS ELEVADORAS
SGLIFT S.L.U
Polg Malpica-Alfinden C/ Nogal 59-50171
CIF B-99396392
Zaragoza -España
Tel/fax 876532223
E-mail: sglift@sglift.es

GALERÍA DE IMÁGENES

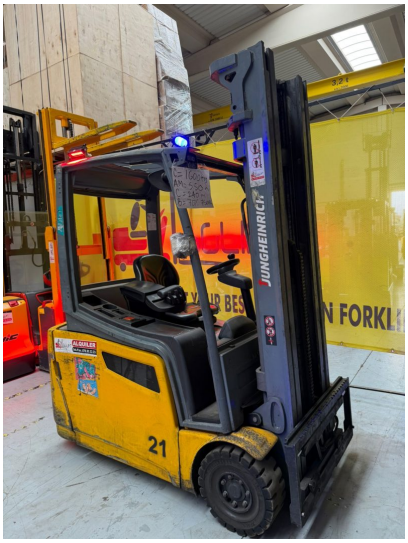

CARRETILLAS ELEVADORAS
SGLIFT S.L.U
Polg Malpica-Alfinden C/ Nogal 59-50171
CIF B-99396392
Zaragoza -España
Tel/fax 876532223
E-mail: sglift@sglift.es

DESCRIPCIÓN DEL PRODUCTO

Nuestras máquinas son entregadas a los clientes luego de realizar una revisión técnica completa y de su restauración.

Ofrecemos opción de compra o alquiler o renting.

Opción de pago:

– Transferencia bancaria