CARRETILLAS ELEVADORAS
SGLIFT S.L.U
Polg Malpica-Alfinden C/ Nogal 59-50171
CIF B-99396392
Zaragoza -España
Tel/fax 876532223
E-mail: sglift@sglift.es

# CARRETILLA ELEVADORA JUNGHEINRICH EFG-DFAC20.

**9.500,00 € + IVA**

**CARRETILLA ELEVADORA**

**MARCA:** JUNGHEINRICH

**MODELO:** EFG-DFAC20

**CAPACIDAD:** 2000KG

**ELEVACIÓN:** 6500 MM

**MÁSTIL:** TRIPLEX

**ELEVACION LIBRE**

**BATERÍA:** 48V NUEVA 6PZS 750

**NUMERO DE SERIE:** 89927863

SE ENTREGA PINTADA Y RESTAURADA

---

**SKU:** N / A
**Categorías:** CARRETILLA ELECTRICA

CARRETILLAS ELEVADORAS
SGLIFT S.L.U
Polg Malpica-Alfinden C/ Nogal 59-50171
CIF B-99396392
Zaragoza -España
Tel/fax 876532223
E-mail: sglift@sglift.es

## GALERÍA DE IMÁGENES

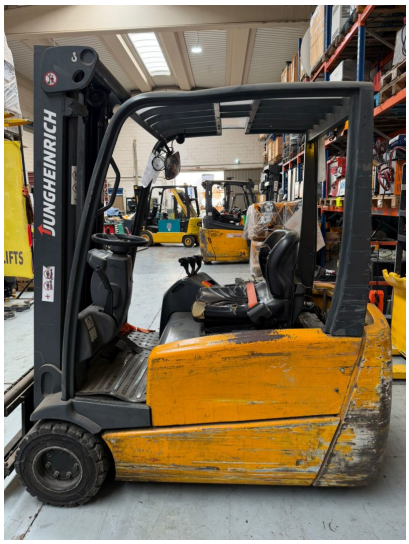

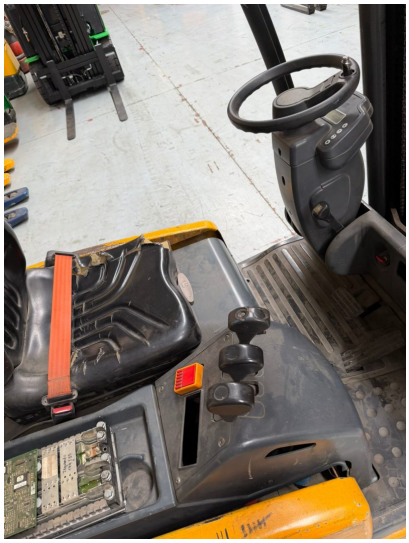

CARRETILLAS ELEVADORAS
SGLIFT S.L.U
Polg Malpica-Alfinden C/ Nogal 59-50171
CIF B-99396392
Zaragoza -España
Tel/fax 876532223
E-mail: sglift@sglift.es

## DESCRIPCIÓN DEL PRODUCTO

Nuestras maquinas son entregadas a los clientes luego de realizar una revisión técnica completa y de su restauración.

Ofrecemos opción de compra o alquiler o renting.

Opción de pago:

– Transferencia bancaria