CARRETILLAS ELEVADORAS
SGLIFT S.L.U
Polg Malpica-Alfinden C/ Nogal 59-50171
CIF B-99396392
Zaragoza -España
Tel/fax 876532223
E-mail: sglift@sglift.es

CARRETILLA ELEVADORA JUNGHEINRICH EFG216K.

13.000,00 € + IVA

CARRETILLA ELEVADORA ELÉCTRICA 3 RUEDAS.

MARCA: JUNGHEINRICH

MODELO: EFG216K

AÑO: 2018

CAPACIDAD: 1600KG

ELEVACIÓN: 4400MM

REPLEGADO: 2070

MÁSTIL: TRIPLEX

ELEVACION LIBRE

CABINADA

DESPLAZADOR LATERAL

HORQUILLAS: 1150 MM

BATERÍA: 48V RENDIMIENTO

CARGADOR INCLUIDO

NUMERO DE SERIE: FN565368

SE ENTREGA REACONDICIONADA Y PINTADA

SKU: N / A

CARRETILLAS ELEVADORAS
SGLIFT S.L.U
Polg Malpica-Alfinden C/ Nogal 59-50171
CIF B-99396392
Zaragoza -España
Tel/fax 876532223
E-mail: sglift@sglift.es

Categorías: CARRETILLA ELECTRICA

CARRETILLAS ELEVADORAS
SGLIFT S.L.U
Polg Malpica-Alfinden C/ Nogal 59-50171
CIF B-99396392
Zaragoza -España
Tel/fax 876532223
E-mail: sglift@sglift.es

GALERÍA DE IMÁGENES

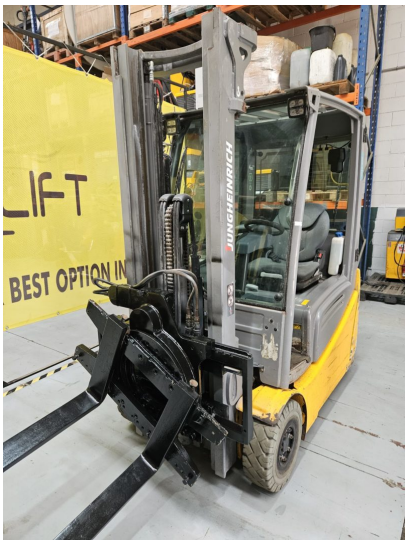

CARRETILLAS ELEVADORAS
SGLIFT S.L.U
Polg Malpica-Alfinden C/ Nogal 59-50171
CIF B-99396392
Zaragoza -España
Tel/fax 876532223
E-mail: sglift@sglift.es

DESCRIPCIÓN DEL PRODUCTO

3ra válvula .....Si

4ta válvula: .....SI

Elevación libre: .....SI

Matriculada: .....No

Tejadillo: .....Si

Retrovisor: .....Si

Cargador Incluido: .....Si

Manejo por palanca : .....Si

Desplazador Lateral:.....Si

Sistema de seguridad : .....Si

Luces de trabajo: ..... Si

Tres ruedas: .....Si

Nuestras maquinas son entregadas a los clientes luego de realizar una revisión técnica completa y de su restauración.

Ofrecemos opción de compra o alquiler o renting.

Opción de pago:

– Transferencia bancaria