CARRETILLAS ELEVADORAS
SGLIFT S.L.U
Polg Malpica-Alfinden C/ Nogal 59-50171
CIF B-99396392
Zaragoza -España
Tel/fax 876532223
E-mail: sglift@sglift.es

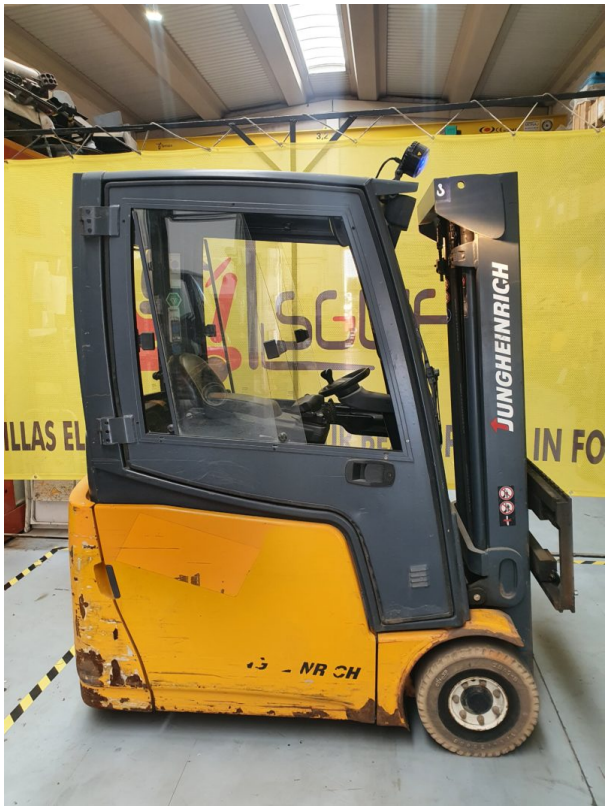

CARRETILLA ELEVADORA JUNGHEINRICH EFG216K CABINADA

14.000,00 € + IVA

CARRETILLA ELEVADORA ELÉCTRICA 3 RUEDAS.

MARCA: JUNGHEINRICH

MODELO: EFG216K

AÑO: 2010

CAPACIDAD: 1600KG

ELEVACIÓN: 4500MM

REPLEGADO: 2000

MÁSTIL: TRIPLEX

ELEVACION LIBRE 1650MM

CABINADA

CALEFACCIÓN

LUCES DE TRABAJO

DESPLAZADOR LATERAL

HORQUILLAS: 1150 MM

BATERÍA: 48V RENDIMIENTO

CARGADOR INCLUIDO

NUMERO DE SERIE: FN404529

SE ENTREGA REACONDICIONADA Y PINTADA

CARRETILLAS ELEVADORAS
SGLIFT S.L.U
Polg Malpica-Alfinden C/ Nogal 59-50171
CIF B-99396392
Zaragoza -España
Tel/fax 876532223
E-mail: sglift@sglift.es

SKU: N / A
Categorías: Carretillas elevadora eléctrica

CARRETILLAS ELEVADORAS
SGLIFT S.L.U
Polg Malpica-Alfinden C/ Nogal 59-50171
CIF B-99396392
Zaragoza -España
Tel/fax 876532223
E-mail: sglift@sglift.es

GALERÍA DE IMÁGENES

CARRETILLAS ELEVADORAS
SGLIFT S.L.U
Polg Malpica-Alfinden C/ Nogal 59-50171
CIF B-99396392
Zaragoza -España
Tel/fax 876532223
E-mail: sglift@sglift.es

DESCRIPCIÓN DEL PRODUCTO

3ra válvula .....Si

4ta válvula: .....No

Elevación libre: .....SI

Matriculada: .....No

Cabinada: .....Si

Retrovisor: .....Si

Cargador Incluido: .....Si

Desplazador Lateral:.....Si

Sistema de seguridad : .....Si

Luces de trabajo: ..... Si

Tres ruedas: .....Si

Nuestras maquinas son entregadas a los clientes luego de realizar una revisión técnica completa y de su restauración.

Ofrecemos opción de compra o alquiler o renting.

Opción de pago:

– Transferencia bancaria