CARRETILLAS ELEVADORAS
SGLIFT S.L.U
Polg Malpica-Alfinden C/ Nogal 59-50171
CIF B-99396392
Zaragoza -España
Tel/fax 876532223
E-mail: sglift@sglift.es

CARRETILLA ELEVADORA JUNGHEINRICH EFG540.

~~15.500,00 €~~ 14.000,00 € + IVA

CARRETILLA ELEVADORA ELÉCTRICA 4 RUEDAS.

MARCA: JUNGHEINRICH

MODELO: EFG 540

AÑO: 2007

CABINADA

CALEFACCION

CAPACIDAD: 4000KG

ELEVACIÓN: 5000MM

MÁSTIL: TRIPLEX

REPLEGADO:2000MM

ELEVACION LIBRE: 2500 MM

DESPLAZADOR LATERAL

4ta valvula

HORQUILLAS: 1200 MM

BATERÍA: 80V

CARGADOR INCLUIDO trifasico

NUMERO DE SERIE: FN354692

SE ENTREGA REACONDICIONADA Y

CARRETILLAS ELEVADORAS
SGLIFT S.L.U
Polg Malpica-Alfinden C/ Nogal 59-50171
CIF B-99396392
Zaragoza -España
Tel/fax 876532223
E-mail: sglift@sglift.es

PINTADA

SKU: N / A
Categorías: CARRETILLA ELECTRICA

CARRETILLAS ELEVADORAS
SGLIFT S.L.U
Polg Malpica-Alfinden C/ Nogal 59-50171
CIF B-99396392
Zaragoza -España
Tel/fax 876532223
E-mail: sglift@sglift.es

GALERÍA DE IMÁGENES

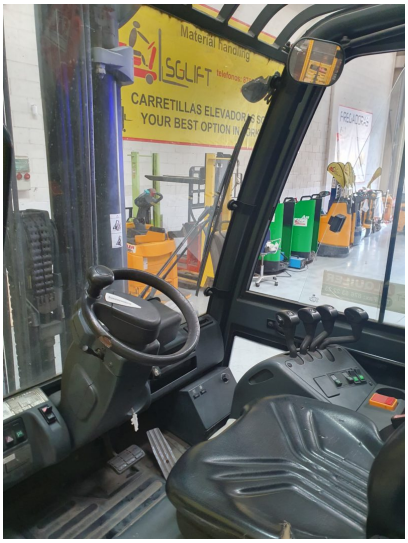

CARRETILLAS ELEVADORAS
SGLIFT S.L.U
Polg Malpica-Alfinden C/ Nogal 59-50171
CIF B-99396392
Zaragoza -España
Tel/fax 876532223
E-mail: sglift@sglift.es

DESCRIPCIÓN DEL PRODUCTO

3ra válvula .....Si

4ta válvula: .....Si

Elevación libre: .....SI

Matriculada: .....No

Retrovisor: .....Si

Cargador Incluido: .....Si

Manejo por palanca : .....Si

Desplazador Lateral:.....Si

Sistema de seguridad : .....Si

Luces de trabajo: ..... Si

Blue spot: ..... Si

Tres ruedas: .....Si

Nuestras maquinas son entregadas a los clientes luego de realizar una revisión técnica completa y de su restauración.

Ofrecemos opción de compra o alquiler o renting.

Opción de pago:

– Transferencia bancaria